unicefKIDS

unicef

- salut, je m'appelle Oona
- bon à savoir: tes principaux droits
- unicefKIDS et les Gens Célèbres au boulot
- eh bien, chantez maintenant

magazine trimestriel • # 01 • juillet 2005

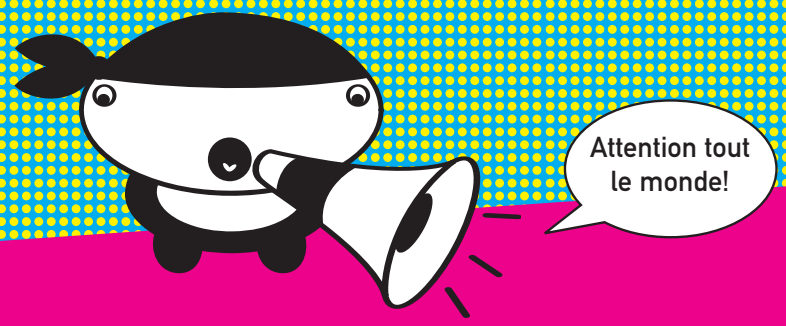

Salut, fidèle ami de l'UNICEF! Je m'appelle Oona et je suis ton guide. Accroche ta ceinture, nous allons faire le tour du monde ! Pas pour les vacances; nous avons une mission. Toi et moi, nous allons nous décarcasser pour que tous les enfants aient les mêmes chances dans la vie, partout dans le monde. Alors, les enfants seront tous égaux. Comment accomplir ta mission? Lis vite ce magazine!

Oups!, j'oublie de me présenter... Allez, zou!

PASSEPORT

MON NOM: Oona

MON NOM SIGNIFIE UNITÉ: Je me mets en boule quand les enfants ne sont pas traités comme il faut. Je veux que tous les enfants soient mis sur un pied d'égalité.

MON PLAT PRÉFÉRÉ: Tout.

MON LOGEMENT: Je me sens chez moi partout dans le monde.

MON SIGNE PARTICULIER: La transformation. Je suis capable de me fondre dans n'importe quel objet ou personne. Je suis capable d'endosser toutes les couleurs de peau, les différents sexes, ... Bref, je deviens qui je veux, quand je veux.

J'ADORE: Bourlinguer sur tous les continents, me faire des amis et découvrir de nouvelles choses.

JE DÉTESTE: L'injustice.

JE T'ATTENDS: www.unicefkids.be, c'est mon petit chez moi où j'adore recevoir tous mes amis et leur raconter mes aventures. On a tellement de choses à se dire!

A toi de te présenter!

Colle ta photo ici.

MON NOM: .....

MON NOM SIGNIFIE UNITÉ: .....

MON PLAT PRÉFÉRÉ: .....

MON LOGEMENT: .....

MON SIGNE PARTICULIER: .....

.....

J'ADORE: .....

JE DÉTESTE: .....

JE T'ATTENDS: .....

002 0987560 89 10.07.2025 10.07.5023

unicefKIDS en action

Richard Steppe, 11 ans, voudrait faire quelque chose pour aider les enfants qui ont moins de chance que lui.

Le plan d'action de Richard

Un jour, allongé dans mon lit, j'ai eu une idée incroyable. J'ai décidé de faire un dessin pour les cartes de vœux de l'UNICEF. Ces cartes seraient vendues et avec l'argent récolté on aiderait les enfants qui en ont besoin. Mais arrivé au copy center, j'ai eu une meilleure idée: agrandir mon dessin et le faire plastifier pour en faire un set de table pour mes amis et ma famille. Hop, aussitôt dit, aussitôt fait! Et j'ai récolté plus de 1.600 euro pour l'UNICEF qui utilisera cette jolie somme pour aider les enfants dans le monde.

Toi aussi, tu veux faire quelque chose ?

Envoie vite un petit mail à oona@unicef.be pour lui communiquer ta bonne idée. Tu peux aussi lui écrire

UNICEF
pour Oona
route de Lennik 451 Bte 4
1070 Bruxelles

Tu peux aussi récolter de l'argent comme Richard. Mais tu peux aussi imaginer un moyen de faire connaître à un maximum d'enfants leurs droits et pourquoi il faut les respecter.

Gens Célèbres

Eh oui, les GC (Gens Célèbres) donnent aussi un coup de pouce pour faire avancer la cause de l'UNICEF. Mais ils ne sont pas les seuls! Il y aussi les CMC (Citoyens du Monde Célèbres)! Bonne invention, non? Ha, ha, ha ...!!

David Beckham fait partie des GC qui soutiennent l'UNICEF. Oui, oui, tu lis bien: il s'agit du fabuleux, super mignon et talentueux footballeur du club Real Madrid! Après le Tsunami en Asie, il s'est directement envolé pour Copenhague. C'est là que l'UNICEF prépare tout le matériel nécessaire pour venir en aide aux enfants. Imagine: des tonnes de matériel sont envoyées dans le monde entier en 48 heures maximum! Beckham a donné un coup de main pour emballer des médicaments, préparer des colis avec du matériel scolaire, des jouets, ... Il m'a confié qu'il était super fier d'être ambassadeur de l'UNICEF et qu'il fait le maximum pour aider les enfants qui en ont besoin.

Le savais-tu ?

Pendant la durée d'un match de foot, donc 90 minutes, 85 enfants dans le monde meurent du SIDA. Penses-y ce soir quand tu seras dans ton lit.

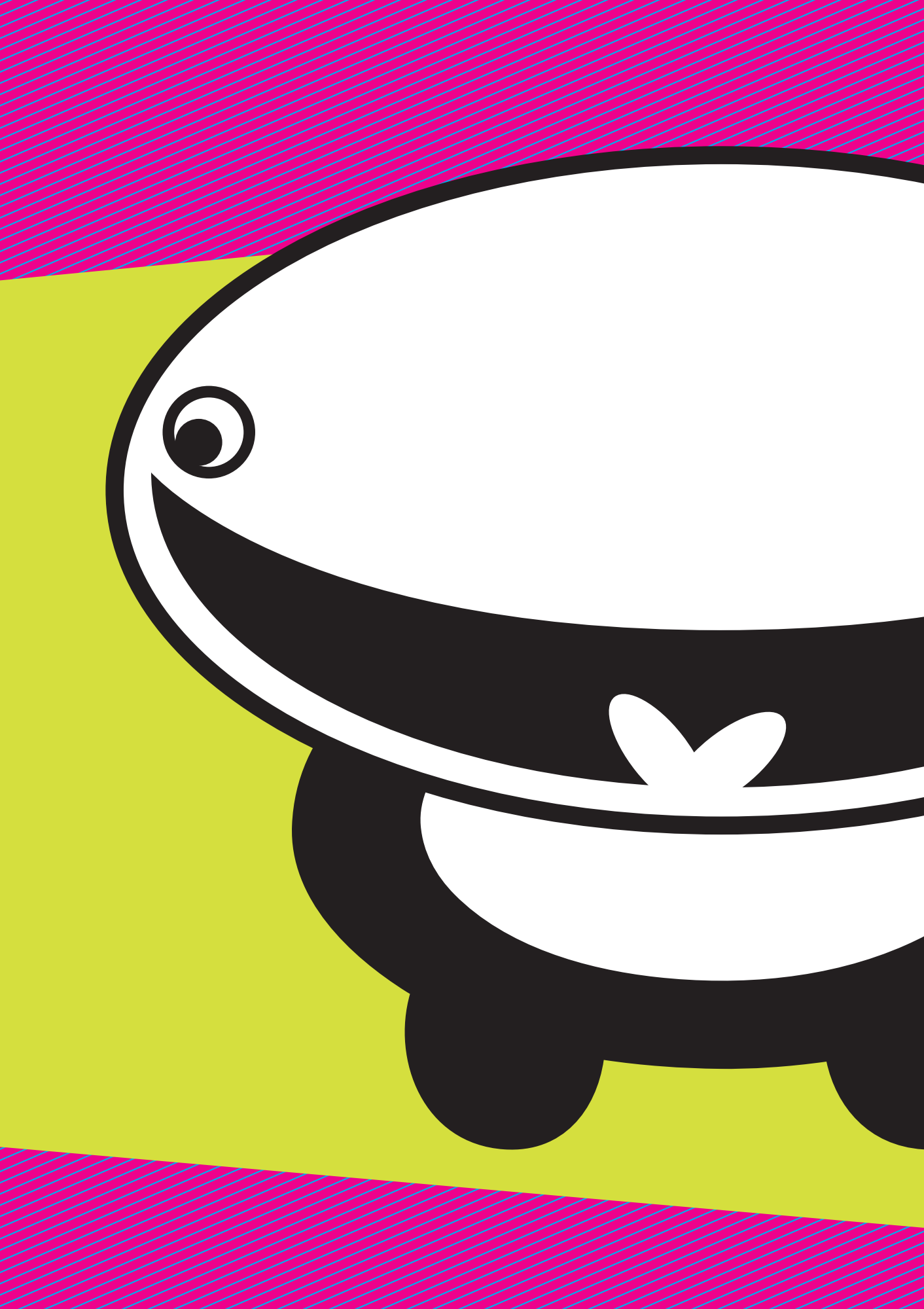

unicefKIDS

Tous les droits de l'enfant sont sur www.unicefkids.be

That's right!

C'est parce que tous les enfants ont des droits que presque tous les pays du monde ont signé la Convention relative aux Droits de l'Enfant. C'est le document où sont inscrits tes droits. Tous les pays ont décidé d'appliquer la convention, sauf les Etats-Unis et la Somalie.

Dans cette convention, il est écrit que tous les enfants ont le droit d'aller à l'école, par exemple. L'école, c'est important, car on y apprend à lire, à écrire et à compter. Mais aussi à bien prendre soin de ses enfants plus tard. Un autre exemple des droits des enfants, c'est le droit d'avoir un nom, un prénom et une nationalité. C'est hyper important car, sans nom, on n'a aucun droit parce qu'on n'existe pas officiellement.

En signant la convention, les pays concernés se sont engagés à faire respecter les droits des enfants. Certains pays respectent leur engagement, mais d'autres ont parfois la mémoire un peu courte… alors, l'UNICEF les rappelle à l'ordre.

La Convention relative aux Droits de l'Enfant comprend 54 articles. Tu les trouveras sur le site www.unicefkids.be dans la partie «Convention relative aux Droits de l'Enfant». Voici en résumé les 12 droits les plus importants:

La Convention relative aux Droits de l'Enfant

1. Tu as tout d'abord le droit de vivre, l'Etat doit te protéger, tu as le droit de bénéficier des meilleurs soins possibles.
2. Tu as le droit d'avoir à manger et à boire.
3. Tu as le droit d'avoir un nom et une nationalité dès ta naissance.
4. Ta vie privée doit être protégée.
5. On ne peut pas te séparer de ta famille, sauf si un tribunal le décide dans ton intérêt. Si tes parents sont séparés, tu dois pouvoir aller chez l'un et chez l'autre.

6. Tu dois être protégé contre les brutalités physiques ou mentales, la négligence ou l'abandon, et aussi contre toutes formes de violence sexuelle. En cas de problème, tu as le doit d'être secouru et aidé.
7. Tu as le droit d'être protégé par l'Etat contre tout travail qui nuit (qui est mauvais) pour ta santé ou ton éducation, ainsi que contre l'usage et le trafic des drogues.
8. Tu as le droit de ne pas participer à des guerres. Les enfants qui ont été victimes de conflits (qui ont été faits prisonniers par exemple) ont droit aux secours et aux soins. Ceux qui ont dû quitter leur pays doivent pouvoir trouver refuge dans d'autre pays.
9. Tu as le droit à la liberté de pensée, d'opinion et de religion. Tu as le droit, à partir d'un certain âge, de donner ton avis sur des décisions qui concernent ta vie et ton avenir.
10. Si tu appartiens à une population minoritaire, tu as le droit d'avoir ta propre vie culturelle, de pratiquer ta religion et de parler ta propre langue.
11. Tu as le droit d'aller à l'école. La discipline scolaire doit te respecter, tu as le droit de ne pas y être maltraité. L'éducation doit te préparer à vivre dans un esprit de paix et dans le respect des autres.
12. Tu as le droit d'avoir du temps pour t'amuser, te reposer, jouer et avoir des activités culturelles.

UNICEF, késako?!

unicef

UNICEF signifie «United Nations International Children's Fund» ou, en français, «Fond des Nations Unies pour l'Enfance». L'UNICEF a été créé en 1946, après la seconde guerre mondiale, pour venir en aide aux enfants qui avaient souffert de la guerre. Depuis lors, l'UNICEF a aidé des millions d'enfants dans plus de 160 pays. L'UNICEF se bat pour que tous les enfants aient à boire et à manger, puissent aller à l'école, ne soient pas obligés de faire la guerre, soient protégés quand ils sont en danger à cause des catastrophes naturelles ou qu'ils sont maltraités, etc. L'UNICEF s'engage pour chaque enfant, car tous les enfants ont le droit de grandir, d'être en bonne santé et de pouvoir faire des choix dans la vie.

Pas de droits sans devoirs! Et oui… dur, dur, la vie !

Tu n'es pas seul à avoir des droits. D'autres aussi en ont! Il faut donc tenir compte des droits des autres pour que tout se passe bien. Ça signifie que tu as des devoirs vis-à-vis d'eux. C'est compliqué? Pas du tout! Prenons un exemple: tu as le droit de donner ton avis, de t'exprimer. MAIS tu as le devoir de rester poli(e) et de ne pas blesser les autres, ni en actes, ni en paroles.

Nouveaux talents, unissez-vous!

Bon, maintenant que tu es un(e) pro des droits de l'enfant, tu peux m'aider à composer une chanson ou à mettre un poème en musique. Envoie-moi tes poèmes, un CD avec tes chansons, une cassettes avec ta musique, les brouillons de ce que tu as fait, … Bref, casse-toi la tête pour la bonne cause et envoie tes trésors à

UNICEF
pour Oona
route de Lennik 451 Bte 4
1070 Bruxelles

Tu peux aussi envoyer un petit mail à oona@unicef.be

Assez parlé, c'est le moment de jouer!

3,2,1… GO!

Remplis la grille et trouve les lettres suivantes:
E8 = ….., C5 = ……, B3 = ……, D3 = ……

	A	B	C	D	E	F
1						
2						
3						
4						
5						
6						
7						
8						

Horizontalement

1 Pâtisserie que beaucoup d'enfants de pays pauvres ne mangent pas.
2 Abréviation en anglais de « UNITED NATIONS » (= Nation Unies).
3 La personne qui est au centre des préoccupations de l'UNICEF.
4 Lettre commune aux trois pays suivants : Laos, Libye, Libéria.
5 Tous les enfants sur terre possèdent ces besoins fondamentaux.
6 Bon état du corps. Si je ne suis pas malade, je suis en bonne…
7 Beaucoup d'enfants n'ont pas de maison, ils vivent dans la…
8 Par terre

SOLUTION
horizontalement: 1: gâteau/2: U.N./ 3: enfant/4: L/5: droits/6: santé/ 7: rue/8: sol
verticalement: a: g u e /b: Afghanistan A N N // rare/c: O.N.U./d: égalités

Verticalement

A Ce sont les trois premières lettres du mot désignant un conflit armé.
B La première, la sixième et la dernière lettre d'un pays d'Asie dont la capitale est Kaboul et d'où ont été chassé les Talibans. // En période de sécheresse, l'eau est…
C Abréviation de l'organisation dont fait partie l'UNICEF.
D Une valeur (au pluriel) défendue par l'UNICEF au nom de tous les enfants.

Tes amis ont aussi le droit de…

Découpe ce coupon et distribue-le à tous tes amis qui le veulent. Comme ça, eux aussi recevront le magazine dans leur boîte aux lettres ! Bien sûr, tu peux aussi le faire sur le site méga cool www.unicefkids.be.

PRÉNOM: ..... NOM: .....
E-MAIL: .....
DATE DE NAISSANCE: .....
RUE: ..... NUMÉRO: .....
CODE POSTAL: ..... LOCALITÉ: .....

UNICEF Belgique • Route de Lennik, 451 boîte 4 • 1070 Bruxelles • tel 02 230 59 70 • www.unicefkids.be • editeur responsable: Christian Wiener • rédactrices: Herlinde De Vos en Alao Kasongo