unicefKIDS

unicef

- Tremblement de terre à Haïti: l'UNICEF en action !
- Les écoles se mouillent pour la Journée du Changement
- La Dictée du Balfroid

Avec le soutien de

La coopération belge au développement

Magazine trimestriel • nr. 19 • janvier-février-mars 2010

Salut les Kids !

Vous avez certainement profité de l'hiver particulièrement froid et neigeux pendant vos vacances de Noël… Pour certains enfants du monde, l'année nouvelle n'a pas vraiment bien commencé. Juste avant que cet unicefKIDS ne soit imprimé, un terrible tremblement de terre a frappé Haïti. Beaucoup d'enfants ont été tués, blessés ou ont perdu leur maison. Dans ce numéro, vous pourrez lire ce que l'UNICEF fait quand une telle catastrophe arrive et, aussi, ce que nous faisons pour minimiser le nombre de victimes. N'oubliez pas non plus de surfer sur le site www.unicef.be afin de commander le dossier de l'UNICEF sur les urgences.

Bonne lecture !

Oona

Tous ensemble pour la Journée du Changement

St-Hubert

Les élèves de l'école libre de Saint-Hubert ont mouillé leur chemise pour le vingtième anniversaire de la Convention relative aux droits de l'enfant. Chaque classe a expliqué un des droits de l'enfant aux autres. Les enfants se sont ensuite réunis dans la cour pour former un mot qui en dit long… ENSEMBLE… pour les droits de l'enfant.

Ecole du Longchamp

A Uccle, les élèves de sixième primaire de l'école du Longchamp ont reçu la visite de Madame la Ministre Marie-Dominique Simonet. Ils ont pu lui présenter les actions menées afin d'améliorer l'hygiène à l'école. Ils ont également parlé de tout ce qu'ils ont déjà fait en tant que classe du monde. La présentation s'est terminée par une séance de questions-réponses avec Madame Simonet.

Photo de couverture © UNICEF/Giacomo Pirozzi

Même le Palais présidentiel n'était pas assez solide… Il s'est écroulé !

L'aide d'urgence après les catastrophes

Ce 12 janvier, Haïti a été frappée par un terrible tremblement de terre qui a ravagé une bonne partie du pays. Haïti, située sur une île de la mer des Caraïbes, est un pays très pauvre. Cela faisait longtemps qu'elle n'avait plus subi de séisme mais fin 2008, quelques ouragans ont touché le pays, causant de fortes inondations.

Alors que de nombreuses personnes n'avaient pas encore tout à fait récupéré des catastrophes naturelles précédentes, le tremblement de terre a frappé, faisant énormément de morts et de blessés. Haïti n'est pas le seul pays où l'UNICEF répond aux situations d'urgence. Aux Philippines, par exemple, les gens sont touchés par des tempêtes tropicales chaque année. A chaque fois, les maisons et les rues sont inondées. Cela fait des années que l'UNICEF travaille aux Philippines afin de préparer les gens à faire face à ces catastrophes.

Heureusement, l'UNICEF était également présent à Haïti avant que le tremblement de terre n'ait lieu. Grâce à cela, l'aide d'urgence a pu être déclenchée rapidement.

ECOLE
SPORT

Gwenaëlle sur le terrain

En République Démocratique du Congo, Gwenaëlle, l'Amie d'UNICEF Belgique découvre le travail de l'UNICEF dans une école assainie. Il y a maintenant accès à l'eau potable, des toilettes pour tous et des endroits pour se laver les mains avec du savon.

unicefKIDS

Découvre les droits de l'enfant sur www.unicefkids.be

© gianni barbieux

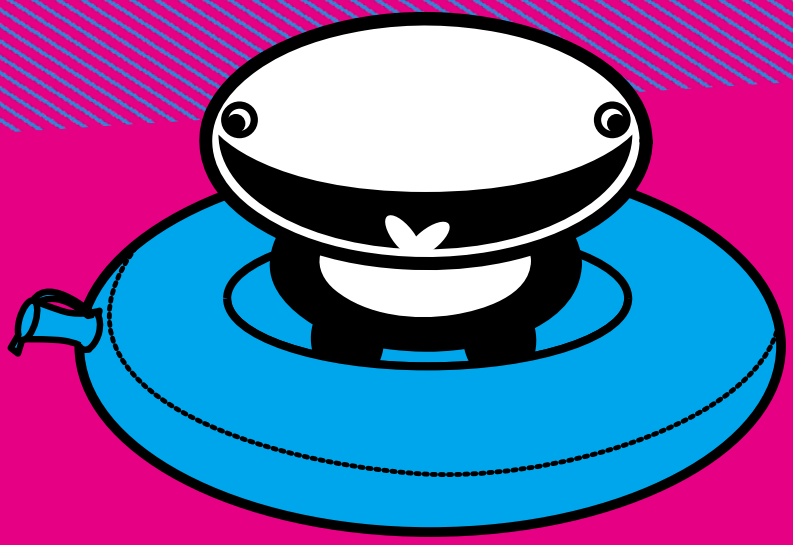

Mieux vaut prévenir...

« Mieux vaut prévenir que guérir », c'est aussi la conviction de l'UNICEF. Il est impossible d'arrêter une catastrophe naturelle mais on peut suggérer aux gens de déménager ou de renforcer leurs habitations. Il est important que des scientifiques puissent indiquer aux gens les endroits dans le monde où des catastrophes sont susceptibles de se produire et quand. Les tremblements de terre sont malheureusement très difficilement prévisibles, il faut donc faire en sorte que les nouveaux bâtiments à Haïti soient plus solides afin que les gens soient mieux protégés. La prévention c'est aussi cela !

Rhee et son Ecole aux Philippines

© UNICEF/Bito

Les enfants qui vivent dans des pays où les catastrophes naturelles sont fréquentes sont souvent bien conscients des dangers. L'UNICEF essaye d'aider ces enfants.

Rhee, un jeune garçon philippin de 16 ans, a, avec ses copains, fait en sorte que son école soit déplacée dans un endroit plus sûr. Son ancienne école était située dans un lieu comportant de grands risques de tremblement de terre. Les élèves avaient très peur et souhaitaient que leur école soit déplacée. Dans une interview, Rhee a déclaré que certaines personnes dans le village n'étaient pas d'accord de déplacer l'école. Mais finalement, elles ont réalisé que les enfants ne pouvaient pas se concentrer correctement car ils ne se sentaient pas en sécurité. Les jeunes se rendent bien compte quand ils ne sont pas en sécurité et, pour cela, il est important qu'ils soient écoutés non seulement par les habitants de leur village mais aussi par les gouvernements. Rhee a également expliqué que l'on parlait beaucoup des changements climatiques et des mesures à prendre à l'école.

Soutiens l'UNICEF à Haïti

L'UNICEF est entré en action directement après le tremblement de terre pour aider les enfants d'Haïti. Dès que ce sera possible, les écoles rouvriront. En attendant, l'UNICEF distribue des jeux afin que les enfants puissent retrouver le plaisir de jouer et, ainsi, oublier un peu ce qu'ils ont vécu.

Si vous souhaitez également soutenir les enfants d'Haïti, allez vite voir sur le site www.unicef.be ou envoyez un mail à nkempeneers@unicef.be !

... que guérir.

Malgré toutes les précautions, il y a encore de nombreux adultes et enfants victimes de catastrophes naturelles. C'est pourquoi les organisations comme l'UNICEF sont également préparées à faire face aux conséquences de ces catastrophes.

- Aux Philippines, on a enseigné aux volontaires comment utiliser des bottes en caoutchouc afin de secourir des personnes qui, à cause des inondations, ne peuvent être atteintes autrement.
- L'UNICEF veille à ce que des kits d'urgence adaptés soient rapidement acheminés vers les lieux où des catastrophes naturelles se sont produites. Il s'assure également que ces kits soient disponibles en quantités suffisantes. Il y a trois sortes de kits mis à disposition des enfants et de leurs parents en cas d'urgence :

- L'école en kit
- Un kit santé contenant des médicaments et de la nourriture thérapeutique
- Un kit avec des tentes, des couvertures et des ustensiles de cuisine

Pour en savoir plus sur le travail de l'UNICEF dans les urgences, vous pouvez commander gratuitement notre dossier spécial sur www.unicef.be

UNICEF Belgique, route de Lennik 451, Bte 4 à 1070 Bruxelles • Tél. : 02/230.59.70 • Editeur responsable : Yves Willemot • Rédacteurs : Elke IJzerman, Evelien van Muylem, Nicolas Kempeneers

LA DICTÉE DU BALFROID

© UNICEF

© UNICEF

Cette année encore, UNICEF Belgique s'associe à la Dictée du Balfroid. Lors de ce concours très connu, nous serons présents à chaque demi-finale et à la grande finale. En tant que partenaire, UNICEF Belgique offrira de nombreux lots aux participants. Ce sera également l'occasion pour nous de rencontrer les élèves et les enseignants qui n'auront pas hésité à mouiller leur chemise et à se confronter aux règles si compliquées qui régissent notre belle langue française.

Venez nombreux !

Agenda du concours:
Voir sur le site internet **www.lebalfroid.be**

Tes amis ont aussi le droit de recevoir l'unicefKIDS ! Tu peux les abonner gratuitement sur www.unicefkids.be.

prénom: ☐☐☐☐☐☐☐☐☐☐☐☐☐☐☐ nom: ☐☐☐☐☐☐☐☐☐☐☐☐☐☐

e-mail: ☐☐☐☐☐☐☐☐☐☐☐☐☐☐☐☐☐☐☐☐☐☐☐☐☐☐☐☐☐☐☐☐☐☐

date de naissance: ☐☐/☐☐/☐☐ entoure: fille/garçon

rue: ☐☐☐☐☐☐☐☐☐☐☐☐☐☐☐☐☐☐☐☐☐☐☐☐ numéro: ☐☐☐☐☐

code postal: ☐☐☐☐ localité: ☐☐☐☐☐☐☐☐☐☐☐☐☐☐☐☐☐☐☐☐☐

RENVOIE-LE À

UNICEF Belgique, Oona, Route de Lennik 451 boîte 4, 1070 Bruxelles.
Ou abonne–toi sur www.unicefkids.be !

Tes coordonnées sont confidentielles et ne seront communiquées à personne d'autre. Si tu veux modifier tes coordonnées, envoie un message à Oona !