unicefKIDS

unicef

- Campagne : Sauvons 4 millions de bébés
- Participe à l'aventure UNICEF contre la malnutrition !

Magazine trimestriel • n° 14 • octobre 2008

NUMÉRO SPÉCIAL!
UN JEU DE L'OIE
À L'INTÉRIEUR !

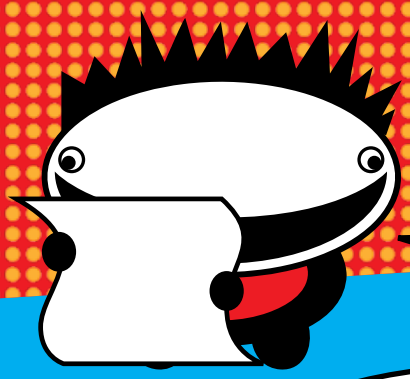

Salut les kids!

Ce mois-ci, je vous propose un UnicefKIDS un peu spécial, présenté sous forme d'un jeu de l'Oie sur la malnutrition (le thème de la nouvelle campagne de l'UNICEF)! Pour jouer, c'est pas sorcier :

1. Prend un dé et un pion original (gomme, taille-crayon, pièce de monnaie,…). Lance le dé et avance ton pion du nombre de cases correspondant.

2. Si ton pion s'arrête sur une case de texte, regarde le numéro écrit sur cette case. Il renvoie à un texte se trouvant à l'intérieur de l'UnicefKIDS. Lis-le et suis les indications qu'il te donne.

3. Le premier joueur à atteindre la case du milieu a gagné !

Allez, hop, direction le plateau de jeu à la dernière page de l'UnicefKIDS !

Oona

STARS OF EUROPE 2

Le vendredi 19 septembre, tes amis et toi avez dansé toute la soirée au pied de l'Atomium, où était donné un grand concert gratuit au profit de l'UNICEF : ambiance et générosité au programme ! En coulisses, tu as rencontré Kate Ryan et les ambassadeurs de l'UNICEF Helmut Lotti et Salvatore Adamo t'ont serré la main ! Quelle nuit !

AVANCE DE 2 CASES

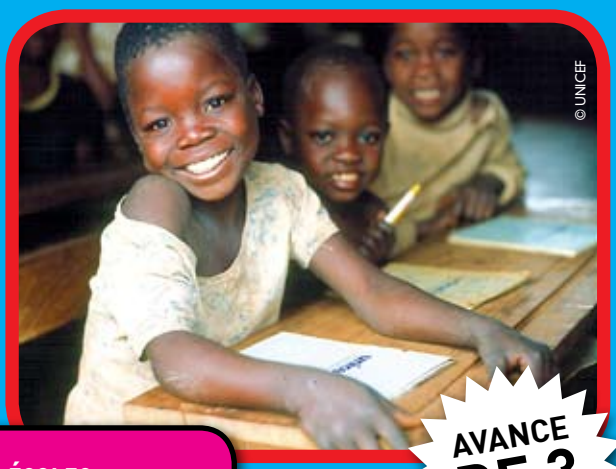

DES ÉCOLES POUR L'AFRIQUE 8

Tu as 7 ans, tu t'appelles Joana et tu vis en Angola, un pays d'Afrique du Sud. Grâce à l'UNICEF, une école va enfin être construite dans ton village ! Une école où les enfants se sentent bien, et qui sera équipée d'un accès à l'eau potable et de toilettes séparées pour les filles et les garçons. Et parce qu'on apprend mal le ventre vide, un repas chaud t'y sera offert gratuitement tous les midis ! Miam !

AVANCE DE 3 CASES

Photo en couverture : © UNICEF/HQ07-0396/Giacomo Pirozzi

LAIT CONTAMINÉ EN CHINE 3

PASSE 2 TOURS

Riche chef d'entreprise chinois, tu vends du lait en poudre auquel tu ajoutes secrètement de la mélamine, un produit toxique élevant le taux de protéines du lait. En effet, les parents préfèrent acheter du lait riche en protéines, qui jouent un rôle important dans la croissance des enfants. Par ta faute, 53.000 bébés sont malades. Si tu avais écouté les conseils de l'UNICEF, tu saurais que seul le lait maternel est bon pour les bébés de moins de 6 mois.

NORDIC RALLY 14

Le 4 octobre, tes amis Geert et Niek mettent le cap sur le Cap Nord ! Des personnes généreuses, dont tu fais partie, ont accepté de parrainer leur expédition au profit de l'UNICEF et des kids du monde entier. En tout, ils espèrent récolter environ 13.500 € ! Alors en route pour l'aventure !

RELANCE LE DÉ !

© UNICEF

OPÉRATION "JOURNÉE DU CHANGEMENT!" 24

Le 20 novembre, tes copains et toi participez à la Journée du changement de l'UNICEF ! Votre mission : changer de vie pendant une journée, et faire découvrir les Droits de l'Enfant autour de vous ! Comment ? En organisant des activités ludiques et symboliques, comme transformer la salle de gymnastique en un centre thérapeutique, préparer un plat congolais, participer à un jeu de rôle sur la nutrition … Prêts à relever le défi ?

AVANCE D'1 CASE

CONFÉRENCE DE PRESSE 28

Célèbre journaliste, tu voyages dans le monde entier et enquêtes sur les droits des enfants. Le 15 octobre, la veille de la Journée Mondiale de l'Alimentation, tu avais prévu d'assister à la conférence de presse de l'UNICEF. Tu te réjouissais de rencontrer les 3 Ministres de l'éducation, venus exprimer leur soutien à l'initiative de la « Journée du Changement ». Quel dommage que ton réveil n'ait pas sonné !

RECULE D'1 CASE

SAUVONS 4 MILLIONS DE BÉBÉS 7

La nouvelle campagne de l'UNICEF attire l'attention sur la malnutrition. En effet, chaque année, 4 millions de bébés meurent avant l'âge d'1 mois, le plus souvent parce qu'ils ont bu de l'eau sale, et que leur alimentation est insuffisante et déséquilibrée. Il est temps d'agir ! Sois le premier à atteindre la case centrale et Oona te nommera super-héros du monde !

AVANCE D'1 CASE

PHARAON ! 17

Roi de la nutrition, tu connais la pyramide alimentaire sur le bout des doigts : 5 fruits et légumes par jour, des féculents ou des céréales à chaque repas, des produits laitiers 3 fois par jour et 1 fois par jour, de la viande ou du poisson ! Le tout arrosé d'1,5 litre d'eau réparti sur la journée. Bon appétit !

RELANCE LE DÉ !

SEL DE RÉHYDRATATION 22

PASSE 1 TOUR

Dans ton village, il n'y a pas d'accès à l'eau potable et les enfants sont souvent malades. Tu es atteint de diarrhée depuis 6 jours. Ton corps se déshydrate rapidement, car toute l'eau que tu bois est évacuée dans les selles. Tu as besoin de sel de réhydratation, un mélange de sel et de sucre distribué par l'UNICEF. Ta mère est partie en chercher au centre de santé voisin. Attends son retour.

SODAS, CHIPS ET HAMBURGERS 13

À 16h00, quand tu rentres de l'école, tu dévalises le frigo et plonges t'installer devant la télé les bras chargés de chips, gaufres et sodas. À l'heure du repas, tu n'as plus faim et ne finis jamais ton assiette de légumes. D'ailleurs, les légumes, c'est comme les fruits : tu n'aimes pas trop ça ! Difficile d'avoir une alimentation moins équilibrée ! Tu mets ta santé en danger et, à ce rythme, tu feras bientôt exploser la balance !

RECULE DE 3 CASES

PLUMPY'NUT® 5

La sécheresse a détruit les plantations de ton village et il ne reste rien à manger. Tu souffres de malnutrition. Heureusement, ta copine Menedora a pris l'initiative de te conduire dans un centre de santé. Tu y reçois du Plumpy'Nut® (pâte de cacahuètes enrichie en vitamines et nutriments) et ta santé s'améliore de jour en jour.

AVANCE D'1 CASE

AU BURUNDI :
MENEDORA,
8 ANS, RACONTE.... 19

« Je ne vais plus à l'école car je dois m'occuper de ma petite sœur qui a 3 ans. Sarah souffre d'une malnutrition chronique. Avant d'arriver dans le centre de santé, elle vomissait tout le temps et n'avait plus la force de manger ». Depuis, grâce au lait thérapeutique et aux sachets de Plumpy'Nut® distribués par l'UNICEF, Sarah va beaucoup mieux. Menedora est rassurée.

AVANCE D'1 CASE

© UNICEF/Maruie-Andrée Robert

SAIS-TU QUE... ? 29

- Chaque année, dans le monde, 9,2 millions d'enfants meurent avant d'avoir pu fêter leur 5ème anniversaire.
- Dans le monde, plus d'1 enfant sur 3 souffre de malnutrition.
- Chaque année, une famille d'ici jette en moyenne l'équivalent de 150 euros de nourriture.
- Gaspiller l'eau en laissant couler les robinets est très grave, car dans le monde 1 personne sur 6 n'a pas accès à l'eau potable.

PASSE 1 TOUR

www.unicefkids.be

Cette classe veut devenir une **Classe du Monde**

Signe ici et sers-toi de mes crayons, si tu veux.

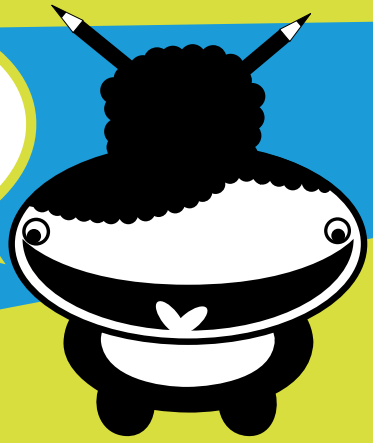

Vos signatures

Oona

unissons-nous pour les enfants

unicef

Découpe ce petit signal à accrocher à ta porte

www.unicefkids.be

J'ai déjà la classe du Monde. Et vous?

C'est quoi, une Classe du Monde ?

C'est quoi, une Classe du Monde ?
En tant que Classe du Monde, tu apprends des choses sur les droits de l'enfant dans le monde et là où ces droits sont bafoués ! Et puis, tu découvres aussi comment l'UNICEF vient en aide aux enfants du monde entier.

Ensemble avec ton prof, tu peux faire des choses concrètes pour aider les jeunes de ton âge dans les pays en développement. Jette un coup d'œil sur www.unicefkids.be dans la partie « Participe » !

Comment faire partie du club?

Fais signer le signet de porte par toute la classe !

Accroche-le à la poignée de la porte pour que ton prof ne le rate surtout pas !

Persuade ton prof de faire de vous une Classe du Monde en s'inscrivant sur www.unicef.be/Ecole !

unissons-nous pour les enfants

unicef

Découpe ce petit signal à accrocher à ta porte

AVANCE D'1 CASE

GOUTTES DE VITAMINE A 10

Dans ta famille, on mange surtout du riz : légumes et viande coûtent trop cher ! Résultat : tu manges à ta faim, mais ton alimentation manque de vitamines. Sans les gouttes de vitamine A que t'a données l'UNICEF, tu serais devenu aveugle. Quelle frayeur !

AVANCE D'1 CASE

KIT NUTRITION 26

En classe, tu présentes un exposé sur le Kit Nutrition. Utilisé par l'UNICEF pour sauver les enfants atteints de malnutrition, il se compose d'un pèse-bébé, d'un bracelet de contrôle de croissance, de gouttes de vitamine A, de Plumpy'Nut® et de sachets de sel de réhydratation orale. Tes copains t'admirent et l'institutrice te félicite ! Bravo !

Découpe cette affiche et place-la à un endroit où on la verra bien

Si tu penses que la terre tourne mal

LE 20 NOVEMBRE
CHANGE DE DISQUE

dans ta ville, dans ton école, à la maison et sur unicefkids.be

La journée du changement
et la journée des droits de l'enfant
c'est aussi pour les plus grands!

Alors, pour préparer TON 20 novembre
et atteindre les OMD (Objectifs du Millénaire pour le Développement)
découvre notre univers décalé mais bien ancré dans la réalité
sur unicefkids.be et dans le magazine unicefKIDS.

unicef

unicefKIDS

© UNICEF Belgique, route de Lennik 451, Bte 4 à 1070 Bruxelles • Tél. : 02/230.59.70 • Editeur responsable : Yves Willemot • Rédaction : Hertinde De Vos et Delphine Mélon.

Découpe le jeu de l'oie