unicefKIDS

unicef

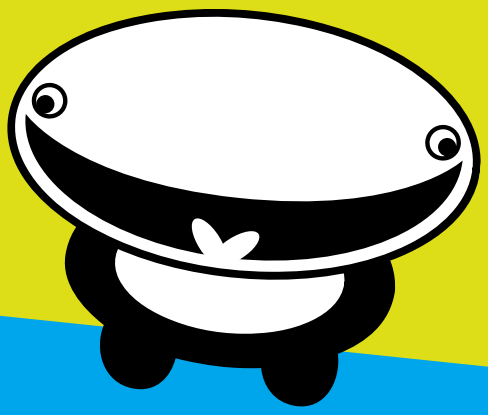

- Moi, toi, eux : des enfants comme moi !
- Marka, l'ami de l'UNICEF
- Oona pousse la chansonnette… avec toi ?
- Jayanti, l'histoire d'une petite bergère

Magazine trimestriel • 06 • octobre 2006

© UNICEF Belgique

Salut les kids !

"Taratata !!!
Voici notre nouvel ami
de l'UNICEF :
Marka !!!"

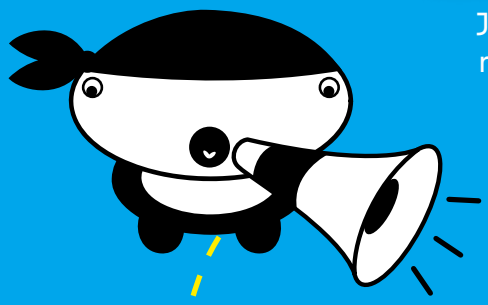

Je m'appelle Marka, je suis belge, papa de deux enfants et parrain d'une petit fille. Et je suis chanteur et guitariste aussi ! J'adore les langues étrangères : je chante en français mais je parle couramment le néerlandais, l'anglais et l'allemand. D'ailleurs, quand je voyage à l'étranger, j'essaie toujours d'apprendre quelques mots de la langue du pays, pour mieux comprendre les autres, leur culture, leur façon de vivre. Bref, je veux découvrir leurs richesses ! Bien sûr, ce n'est pas toujours évident mais avec le sourire et la gentillesse, j'y arrive toujours ! Et crois-moi sur parole, un sourire peut ouvrir toutes les portes du bonheur et faire tomber les barrières !

Ici, il n'y pas eu de guerre depuis longtemps et il y a des écoles pour tous les enfants. Ce qui n'est malheureusement pas le cas partout dans le monde. Mais tout n'est pas rose chez nous, non plus. Par exemple, il existe des gens qui ont la haine pour des personnes qui sont différentes, qui ne leur ressemblent pas ou qui ne vivent pas comme eux. Ne les écoute surtout pas, profite plutôt de ce que la diversité peut t'apporter ! Taches de rousseurs ou peau basanée, lunettes ou béquilles, riche ou pauvre, on est tous des êtres humains avec nos qualités et nos défauts ! C'est comme ça, c'est la vie … et la vie est belle !

Passeport de l'ami de l'UNICEF:

NOM : Marka

TON JOUR D'ANNIVERSAIRE : 27 mai

TA PARTICULARITÉ : rien n'est jamais fini, on peut tout recommencer autrement.

TU AIMES : les concerts, le sport, les voyages.

TU CRAQUES POUR : mes enfants, ma femme, le chocolat, un bon repas.

TU DÉTESTES : les racistes TU ES FORT EN : gueule

TU DORS AVEC : mon pyjama... Et ma femme ;-)

MON MESSAGE POUR TOI : l'UNICEF, c'est vraiment top ! Merci de lui accorder ta confiance. Et comme dirait Oona : garde les yeux ouverts sur le monde !! Et participe activement à la campagne « Des enfants comme moi » !

AMI DE L'UNICEF

Dessine-moi l'hôpital !

Tu n'as sans doute aucune peine à imaginer l'hôpital autrement ? Pour mieux connaître cette institution avec ses bons et ses mauvais côtés, l'UNICEF a réalisé un concours de dessins et d'écriture dans tous les hôpitaux de Belgique. Plus de 700 kids malades y ont participé et ils se sont surpassés avec des super productions : dessins, peintures, photos, collages et poèmes ! L'UNICEF a rassemblé ces œuvres dans un livre pour faire entendre la voix de tous ces kids malades et expliquer aux petits comme aux grands comment ça se passe à l'hôpital. Tout ça pour créer un hôpital un peu plus « ami » des enfants !

Et oui, n'oublions pas que les enfants hospitalisés ont les mêmes droits que les autres enfants : d'avoir la meilleure santé possible mais aussi de jouer, d'étudier, d'être informés, de s'exprimer, d'être avec leurs parents. Et bien sûr, ils ont aussi le droit d'être entendu et pris au sérieux !

Toi aussi, tu as été à l'hôpital ?

Alors envoie ton histoire ou ton dessin à Oona ou oona@unicef.be, Route de Lennik, 451 boîte 4 à 1070 Bruxelles.

Que demandent les enfants à l'hôpital ?

- Plus de temps pour les infirmières
- Etre proche de nos parents
- Arrêtez les piqûres !
- Se sentir comme à la maison
- Le droit de jouer !
- Plus d'attention pour les enfants en hôpital psychiatrique

Que dirais-tu d'envoyer une carte postale aux enfants hospitalisés ?

Dessine une carte postale ou réalise une photo derrière laquelle tu écriras quelque-chose pour un enfant à l'hôpital, et renvoie-là à Oona qui se chargera de transmettre ton message.

Le savais-tu ?

Dans 30 pays d'Afrique, seulement 1 enfant sur 10 apprend sa langue maternelle à l'école primaire…

"Inch' Allah, Adamo"

GENS CÉLÈBRES

Adamo est aussi appelé le « monument » parce qu'il est un chanteur très connu dans le monde entier. Et ce, depuis plus de 40 ans ! Savais-tu qu'il chante dans plusieurs langues différentes comme le français, l'italien, l'allemand, l'espagnol, l'anglais, le japonais, le portugais et le turc ? Epatant, non ?! Quel succès ! Mais Adamo cartonne aussi à l'UNICEF où il déborde d'énergie et de générosité pour venir en aide aux enfants. Et oui, il passe beaucoup de temps à travailler pour leur bien-être! « Pas aussi souvent que je le voudrais » dit-il. Mais le chanteur a passé plus d'un Noël au service de l'UNICEF. Un de ses plus grands succès est la chanson « Inch' Allah » qui veut dire : « Si Dieu le veut » Alors, porte-toi bien et rendez-vous au prochain numéro… Inch' Allah !

yo!
Yo!
oona

« Hé yo, secoue-toi, bouge-toi ! Ecris une chanson pour des enfants comme toi ! Parce que la couleur de peau, la religion, et tout ça, c'est quoi ? Toi, moi, eux, on est tous différents mais regarde, on a les mêmes droits ! Lance-toi, déchaîne-toi et écris une chanson pour des enfants comme toi, yo !! »

Qui sait, on enregistrera peut-être ta chanson !

T'as envie de pousser la chansonnette avec Marka ?

- Télécharge rapidement une des chansons de Marka sur www.unicefkids.be,
- écris tes paroles sur la musique,
- bien sûr tes paroles parlent de la campagne "Des enfants comme moi!".

unicefKIDS

Plus d'info sur l'action "Paroles de chanson" sur www.unicefkids.be

Thème : tous pa

Tu as des droits. Mais ça ne veut pas dire que tu peux faire tout ce que tu as envie de faire. Les lois sont faites pour être respectées. C'est ton devoir. Alors, est-ce que tu dois aller en prison si tu fais quelque chose de mal ou si tu commets un délit? Non, car dans notre pays, on ne peut pas mettre les enfants en prison, on cherche toujours une meilleure solution. Des travaux d'utilité publique, par exemple, ou le paiement d'une amende. Dans certains pays, les kids ont moins de chance : à travers le monde, plus d'un million d'enfants et d'ados sont enfermés dans des prisons avec des adultes.

L'article 2 de la Convention relative aux droits de l'enfant dit que les droits de l'enfant comptent pour tous les enfants. Personne n'est exclu. Que tu sois noir ou blanc, fille ou garçon, gros ou mince, riche ou pauvre, … les droits de l'enfant sont aussi TES droits. Plus d'infos sur la Convention sur www.unicefkids.be !

Dur, dur d'être une fille!

Partout dans le monde, les filles sont souvent moins bien traitées que les garçons. Elles vont moins à l'école. La preuve : 60% des 110 millions d'enfants dans le monde qui ne vont pas à l'école sont des filles. Elles sont aussi plus souvent victimes de

reils, au fond ?

malnutrition. Ça veut dire qu'elles reçoivent moins à manger que leurs frères, alors qu'elles sont les premières à s'occuper du ménage, à aller chercher l'eau au puits et à faire d'autres travaux pour aider la famille à s'en sortir. Beaucoup de parents gardent les filles à la maison et n'envoient que les garçons à l'école. Ils ne comprennent pas qu'il est aussi important d'envoyer les filles comme les garçons à l'école. C'est nécessaire parce que les filles sont des futures mamans qui vont s'occuper de leurs enfants. Plus elles sont informées, mieux elles pourront prendre soin d'eux. Par exemple, pour l'hygiène, pour les soins de santé, la vaccination contre des maladies graves, l'alimentation, …

Jayanti Pangi, 10 ans (Inde)

Jayanti vit dans l'Etat d'Orissa en Inde et appartient à une famille pauvre. Elle n'a jamais été à l'école. Elle doit gagner le pain pour toute sa famille.

Depuis l'âge de 7 ans, elle part tous les matins avec une copine dans les champs pour faire manger son troupeau d'animaux. A deux, elles s'occupent de 75 bêtes : 45 chèvres et 30 vaches. Elle est très appliquée dans son travail, les gens du village lui confient leurs animaux. En échange de son travail, ces gens lui donnent de la nourriture à la fin de la journée. Avec ces aliments, elle peut nourrir toute la famille qui compte sur elle. C'est pour ça qu'elle est toujours très attentive qu'il ne manque aucune bête et elle a trouvé sa façon à elle de les compter. Elle les reconnaît tous !

La maman de Jayanti s'occupe bien de sa fille et s'il y a un problème en journée, la bergère qui accompagne Jayanti retourne vite au village pour aller chercher la maman pour de l'aide.

Jayanti n'a pas peur des animaux sauvages parce qu'elle n'a jamais eu de soucis avec eux. Par contre, elle craint de perdre une vache ou une chèvre en chemin et de devoir rembourser le propriétaire.

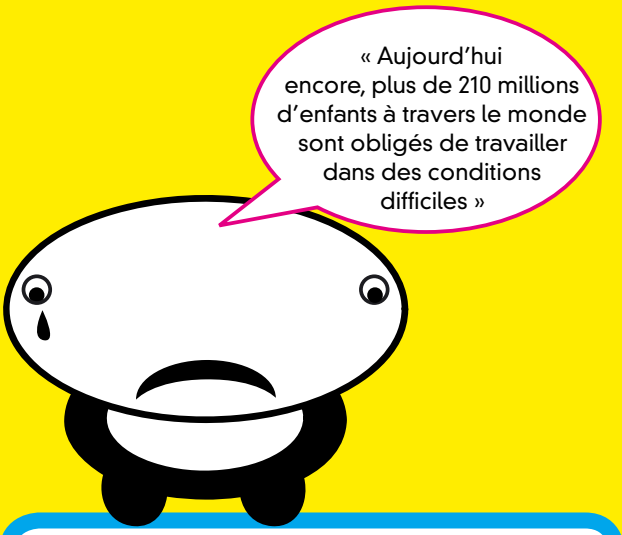

Si tu as envie d'en savoir plus sur le travail des enfants, rendez-vous au Musée des Beaux-arts de Charleroi du 7 septembre au 3 décembre 2006! Dans l'exposition « Résonances profondes », il y a un espace prévu pour les kids, donc rien que pour toi ! Tu verras qu'il n'y a pas si longtemps en Belgique, des enfants travaillaient dans des mines et que c'est malheureusement encore le cas pour de nombreux enfants à travers le monde qui se tuent au travail

Plus d'infos sur :
www.charleroi-museum.org

« O comme Oona tous des droits ! »

a-z

Invente TON alphabet de la tolérance !

A	pour Action contre le racisme	N	pour .....
B	pour être Bien informés	O	pour .....
C	pour	P	pour .....
D	pour	Q	pour .....
E	pour	R	pour .....
F	pour	S	pour .....
G	pour	T	pour Tolérance
H	pour	U	pour .....
I	pour	V	pour .....
J	pour	W	pour .....
K	pour	X	pour .....
L	pour	Y	pour .....
M	pour	Z	pour Zèbre parce qu'on ne peut pas dire s'il est blanc ou noir

UNICEF Belgique • Route de Lennik 451 bte 4 • 1070 Bruxelles • tél 02 230 59 70 • www.unicefkids.be • E.R.: Christian Wiener • rédactrices: Alao Kasongo et Herlinde De Vos

C'est la rentrée ! Donne un bon truc à tes camarades de classe : l'unicefKIDS !

N'en prive pas tes amis, fais circuler ce bon de commande !
Pour recevoir le magazine unicefKIDS, complète toutes les cases du formulaire ci-dessous et renvoie-le à Oona! Tu peux aussi t'abonner sur www.unicefkids.be.

prénom : ..... nom : .....
e-mail : .....
date de naissance : .....
rue : ..... numéro : .....
code postal : .....
commune : .....

Renvoie-le à: UNICEF Belgique, Oona, Route de Lennik, 451, boîte 4, 1070 Anderlecht