20 jaar Verdrag van de rechten van het kind

VALENTIJN EN DE ZEEMEERMIN

Het Kinderrechtenboekje van UNICEF

samen voor kinderen

unicef

INLEIDING

Wat ook zijn of haar land, oorsprong, godsdienst of geslacht mag zijn, elk kind heeft het recht om naar school te gaan, om gezond te zijn, om beschermd te worden…

Deze rechten staan allemaal in het Kinderrechtenverdrag dat in bijna alle landen van de wereld verplicht is. De werkelijkheid is echter niet zo mooi, want overal ter wereld worden rechten van kinderen geschonden.

Met dit boekje wil **UNICEF** België je kennis laten maken met je rechten, zodat je ze later kunt verdedigen in naam van alle kinderen ter wereld. Het boekje begint met een stripverhaal over enkele heel bijzondere kinderen in een heel speciale wereld. Het verhaal van deze kinderen zal je ontroeren en misschien ook een beetje boos maken.

Verder in het boekje zal je de kinderrechten uit het stripverhaal beter leren kennen aan de hand van enkele waargebeurde verhalen.
Door je te vertellen wat ze meemaken, hopen deze kinderen uit de verschillende hoeken van de wereld dat ze jou op een dag samen met UNICEF het volgende horen roepen:

"ALLE kinderen hebben rechten!"

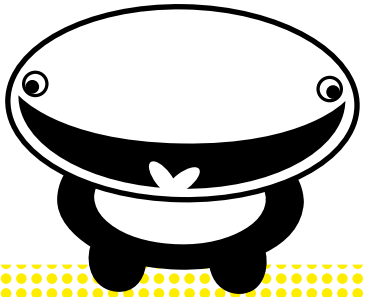

Als je nog meer wil weten over kinderrechten, surf dan zeker naar de website **unicefkids.be**!

VALENTIJN, DE ZEEMEERMIN

EN DE KINDERRECHTEN

Valentijn verloor zijn ouders toen hij nog een baby was.

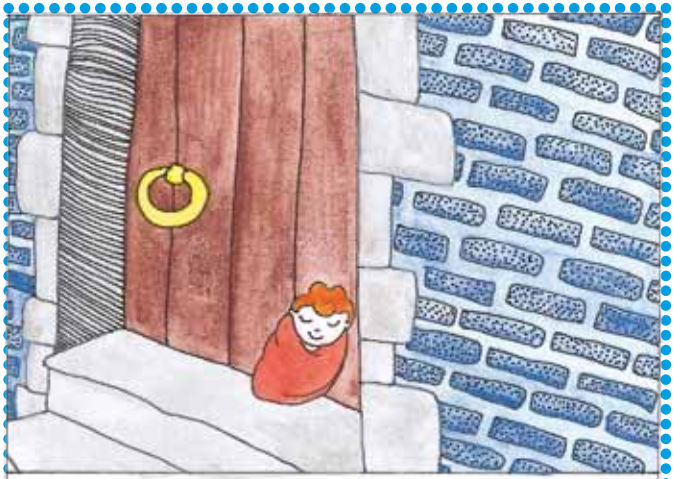

Hij woont in het weeshuis van het dorp, waar het leven niet altijd rooskleurig is ...

Eigenlijk kleurt het eerder bruin : zoals het eten !

En geel, zoals het vieze water waar je buikpijn van krijgt !

En bruin, zoals de vlooien die overal kriebelen en jeuken !

MAAR ELK KIND HEEFT TOCH RECHT OP EEN GEZOND LEVEN...

Valentijns ergste nachtmerrie is zwart-wit gekleurd, zoals de boze dochters van de directeur van het weeshuis.

DE DIRECTEUR RESPECTEERT NIET DAT ELK KIND RECHT HEEFT OP BESCHERMING TEGEN MISHANDELING, GEWELD EN UITBUITING...

Op een dag stuurt de directeur Valentijn naar het dorp om grijze garnalen te kopen.

Er komt een vreemd geluid uit de achterkamer van de viswinkel.

Een poes ? Hum, hum... Valentijn is ervan overtuigd dat de visvrouw iets te verbergen heeft !

Hij sluipt stiekem naar de achterkant van het gebouw en klautert tot bij het raam.

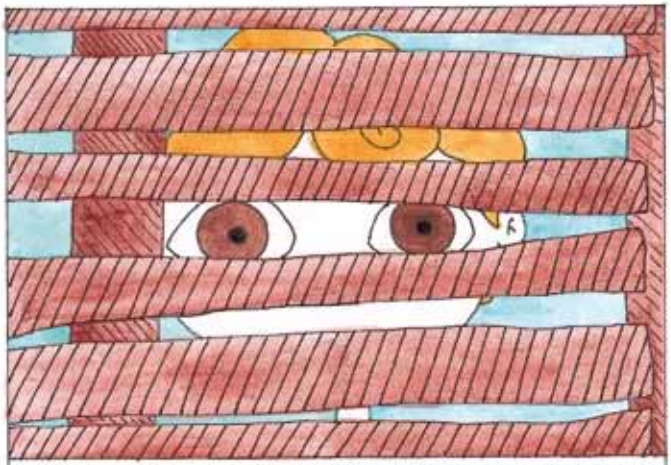

Hij kan zijn ogen niet geloven : de visvrouw staat te praten met... een kleine zeemeermin !

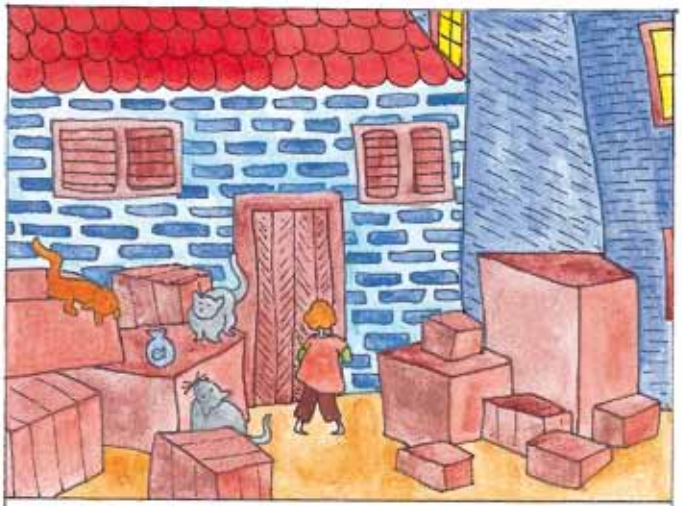

Zodra de vrouw weg is, glipt Valentijn binnen tot bij het vreemde meisje.

Hij hoopt dat ze vrienden zullen worden.

De zeemeermin raakte verstrikt in de netten van een vissersboot...

De visvrouw zette haar aan het werk : ze moet nu vis schoonmaken voor de winkel.

DE VISVROUW ZOU MOETEN WETEN DAT ELK KIND HET RECHT HEEFT OP BESCHERMING TEGEN KINDERARBEID !

De kleine zeemeermin wil het liefst van al vluchten, maar hoe kan je lopen als je een vissenstaart hebt ?

De kleine zeemeermin is heel schattig en Valentijn heeft er altijd van gedroomd de zee te zien.

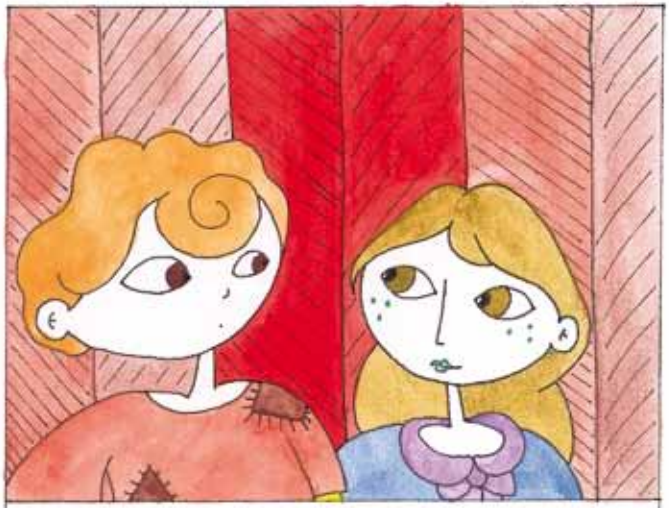

Hij stelt voor om haar terug naar huis te helpen.

BRAVO VALENTIJN: OOK KINDEREN DIE "ANDERS" ZIJN OF EEN HANDICAP HEBBEN, HEBBEN RECHT OP BIJZONDERE BESCHERMING!

Onderweg belanden Valentijn en de kleine zeemeermin in een wonderbare tuin.

Kleurrijke snoepjes vervangen er de appels en peren : een echt feest !

Maar het festijn van onze vrienden is van korte duur...

Rood alarm ! De eigenaar van de tuin is een menseneter die kleine kinderen in de kelder opsluit ...

... om er worst van te maken! En vis in blik...

EEN RODE KAART VOOR DE MENSENETER!
ALLE KINDEREN HEBBEN RECHT OP VRIJHEID!

Onze vrienden protesteren luid, maar wie kan ze horen ?

Aha, maar natuurlijk : de roze fee ! Ze is de meter van Valentijn !

Drie keer zwaaien met haar toverstaf ... en de kust is al in zicht !

Maar de roze fee is een beetje verstrooid : ze heeft de kinderen onder water getoverd !

De roze fee is ook een nul in aardrijkskunde : de turkooize zee lijkt helemaal niet op het land van de zeemeermin !

De fee loopt echt met haar hoofd in de wolken : ze laat de kinderen achter voor een bezoekje aan de kapper !

In afwachting van de terugkeer van de fee genieten de kinderen van het strand. Op het menu ? Baden in de zon, baden in het water en...

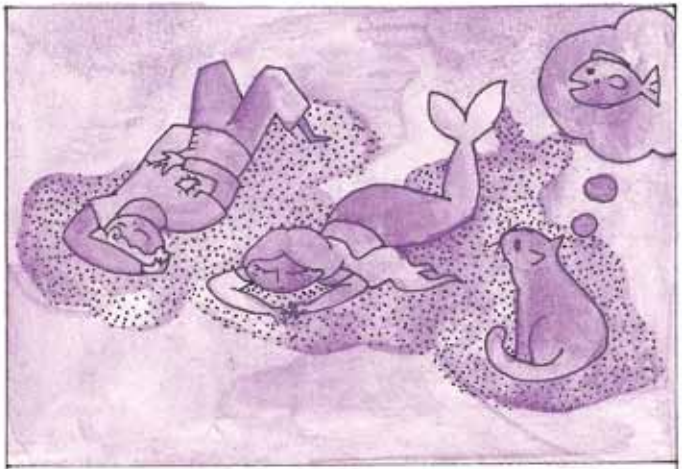

...baden in dromenland ! Maar hun slaap wordt verstoord door een meute poezen die afkomen op de verse geur van de zeemeermin.

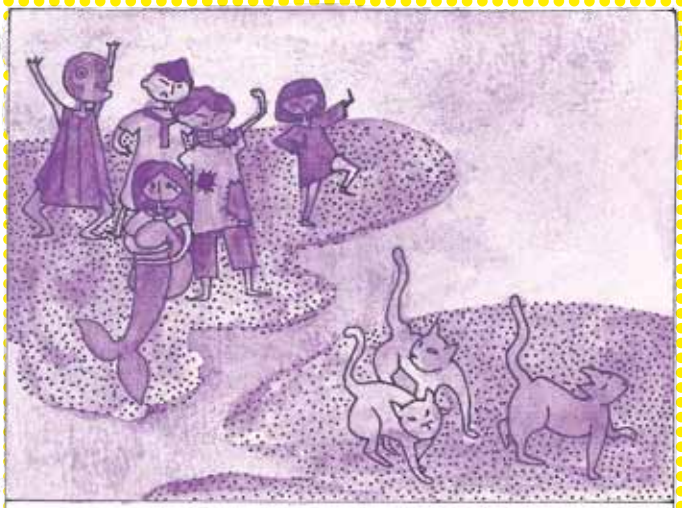

Gelukkig slaan de poezen op de vlucht door de grimassen van Valentijn en...

...de komst van een groep straatkinderen !

Ze zijn heel leuk en een van hen, een watersalamander, komt uit hetzelfde land als de zeemeermin.

Ze bouwen een feestje om te vergeten dat ze geen slaapplaats hebben...

...NOCHTANS HEEFT ELK KIND RECHT OP EEN PLEK OM ZICH THUIS TE VOELEN...

's Ochtends worden de kinderen gewekt door de roze fee, vastberaden om de kinderen naar school te sturen !

Zij kwam op dit idee nadat ze las over het belang van onderwijs.

Er is slechts één probleem : in geen mijlen is er een school te bespeuren...

Maar de roze fee verliest de moed niet en beslist om zelf schooljuf te spelen !

... ZEER GOED MEVROUW DE FEE ! ELK KIND HEEFT RECHT OP GOED ONDERWIJS...

Een vleugje rekenen ...

Een snuifje spelling ...

En hop, de 5 kinderen vallen in slaap ! Gelukkig zorgt de tekenles opnieuw voor een wakkere ochtend !

De roze fee poseert.

Waarom tekent de zeemeermin een blauwe zee in plaats van de roze fee ? De fee is heel boos en wil de tekenles stopzetten.

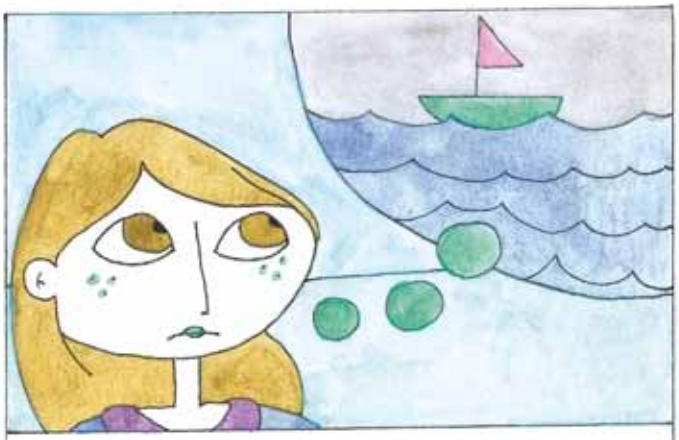

De zeemeermin vertelt aangedaan dat ze haar familie en haar land, de blauwe zee enorm mist.

IS DE ROZE FEE VERGETEN DAT ELK KIND HET RECHT HEEFT ZICH VRIJ UIT TE DRUKKEN?

De roze fee is zeer verwonderd dat zand en zee niet alleen vakantie betekenen. Ze zal het verder uitzoeken ...

... Na haar afspraak bij de manicure natuurlijk !

In afwachting stelt de zeemeermin voor om verstoppertje te spelen.

Ze vertelt dat de kinderen in haar land elke dag een nieuw spel verzinnen : verstoppertje, stoppertje ver, stopperdestop, ... Zo bestaan er duizenden !

Valentijn is al helemaal weg van dit land.

Tijd om een verstopplaats te zoeken !

Een iets discreter plekje misschien ?...

Een originele verstopplaats zoals die van de salamander, die het spelletje heeft gewonnen !

GOED GESPEELD!
ELK KIND HEEFT IMMERS
RECHT OM TE SPELEN!

Wanneer de roze fee terugkeert, vertelt ze fier dat ze heeft vernomen waar de blauwe zee is.

Ze stelt de kinderen voor hen erheen te brengen op haar splinternieuwe roze wolk !

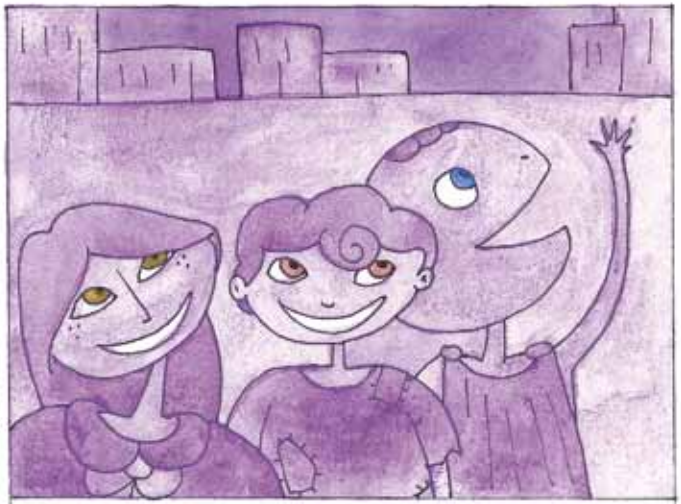

Valentijn, de kleine zeemeermin en de salamander willen heel graag met haar mee!

Maar Kersje en Besje willen liever blijven...

Het tijdstip is aangebroken om afscheid te nemen en de reis verder te zetten.

Vóór ze het land van de zeemeermin bereiken, moet de wolk over vreemde gebieden vliegen : het land van de verboden spelletjes...

... het land van de aardvreters ...

... het land van de zwijgende monden ...

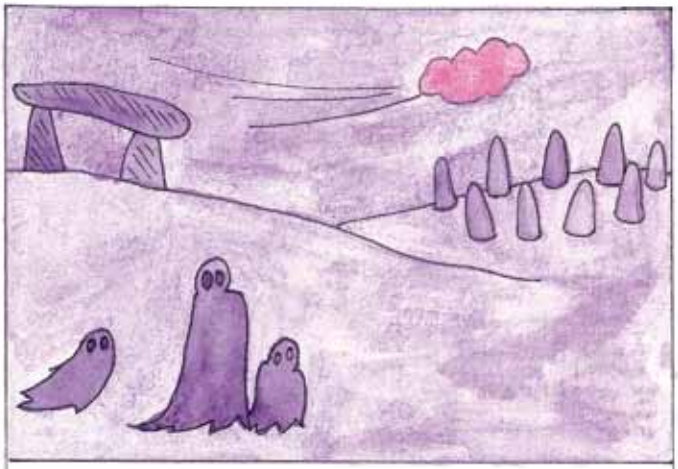

...en het land dat niet bestaat, waar kinderen worden geboren ... zonder naam !

HELABA VERSTROOIDE OUDERS! ALLE KINDEREN HEBBEN RECHT OP EEN EIGEN NAAM EN NATIONALITEIT!

Bij het ochtendgloren krijgen onze vrienden eindelijk de zee in zicht.

Op de kust ontdekken ze een groep piepjonge salamanders die tot op de tanden gewapend zijn.

Het zijn kindsoldaten, kinderen die verplicht worden om mee te doen aan een spel van volwassenen: kinderen die verplicht worden om … oorlogje te spelen.

…ELK KIND HEEFT NOCHTANS RECHT OP BESCHERMING TEGEN OORLOG…

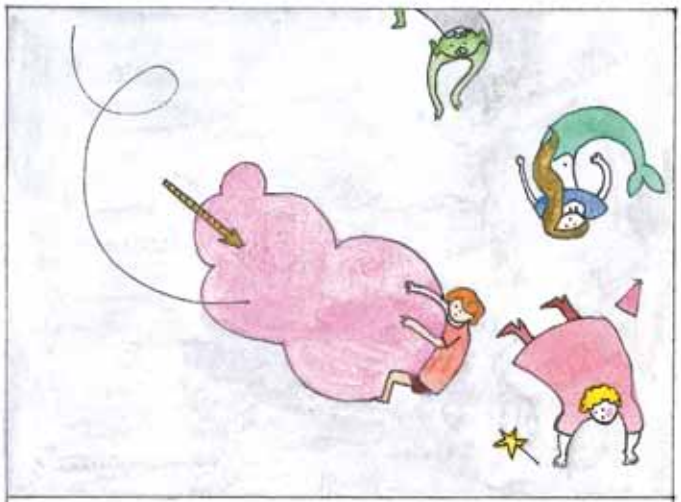

Getroffen door een speer, verliest de roze wolk hoogte en eindigt haar val in een vluchtelingenkamp.

Gelukkig zonder pijn voor onze vrienden, die met open armen worden ontvangen door… de ouders van de zeemeermin !

Wat een toeval en wat een vreugde bij dit weerzien !

Wat een verrassing ook ! Waarom zijn zij het onderzeese rijk ontvlucht om in dit eng en duister kamp te wonen ?

Het is allemaal begonnen met de inrichting van het paleis : de Koningin wilde alles in het groen laten schilderen, maar de Koning koos voor blauw. Sindsdien heerst er oorlog en worden in heel het land huizen gebombardeerd.

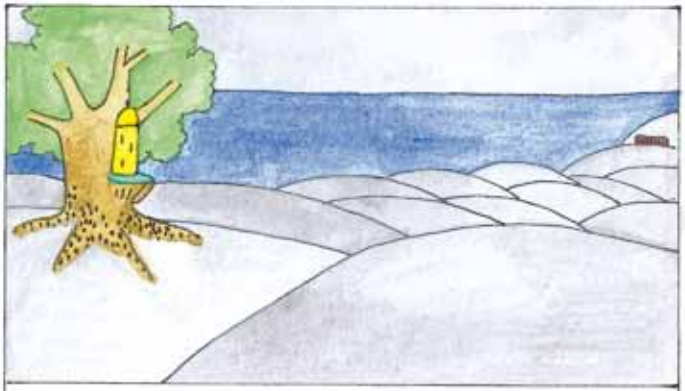

De Hoge Raad der Feeën trachtte hen nog te verzoenen, maar ze weigerden elk gesprek.

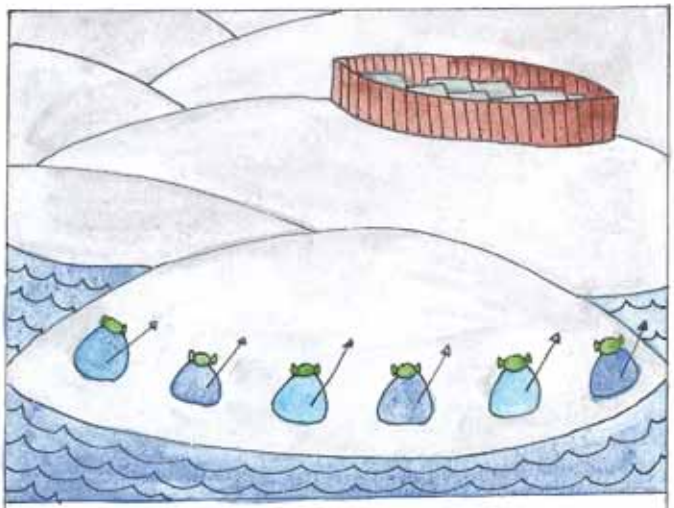

En zodoende blijft de oorlog duren...

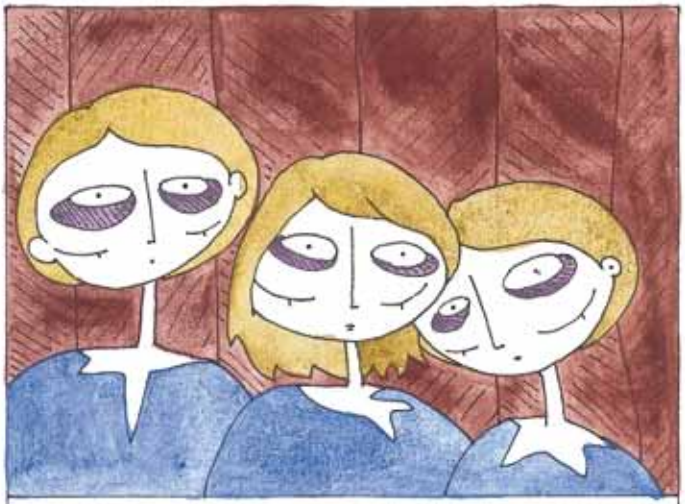

En in de kampen lijden de kinderen honger, kou en angst ... terwijl er besmettelijke ziektes uitbreken !

... OOK VLUCHTELINGENKINDEREN HEBBEN RECHT OP BIJZONDERE BESCHERMING ...

De roze fee schaamt zich een beetje over haar schoonheidsafspraakjes bij de kapper en de manicure.

Ze wil het goed maken en neemt de kinderen mee naar de Hoge Feeënraad.

De Voorzitster van de Raad, de jonge blauwe fee, geeft onmiddellijk het woord aan de kinderen.

Zij verklaren dat de oorlog meteen moet stoppen. Eigenlijk begrijpen zij niet waarom de Koning en de Koningin kleuren belangrijker vinden dan mensen. Kan het paleis niet tegelijk groen én blauw worden geschilderd ?

ELK KIND HEEFT RECHT OP EEN EIGEN MENING EN DAT KAN VEEL VERANDEREN!

De Koning en de Koningin beseffen dat ze zelfzuchtig zijn geweest.

Ze verzoenen zich terstond : het paleis zal groen noch blauw worden geschilderd...

Het zal helemaal turkoois worden !

Tenslotte benoemen ze Valentijn en zijn vrienden officieel tot Raadgevers van het Koninkrijk van de blauwe zee !